

Aide au spectacle

Pour les publics de la neurodiversité ou avec hypersensibilités

Affiche

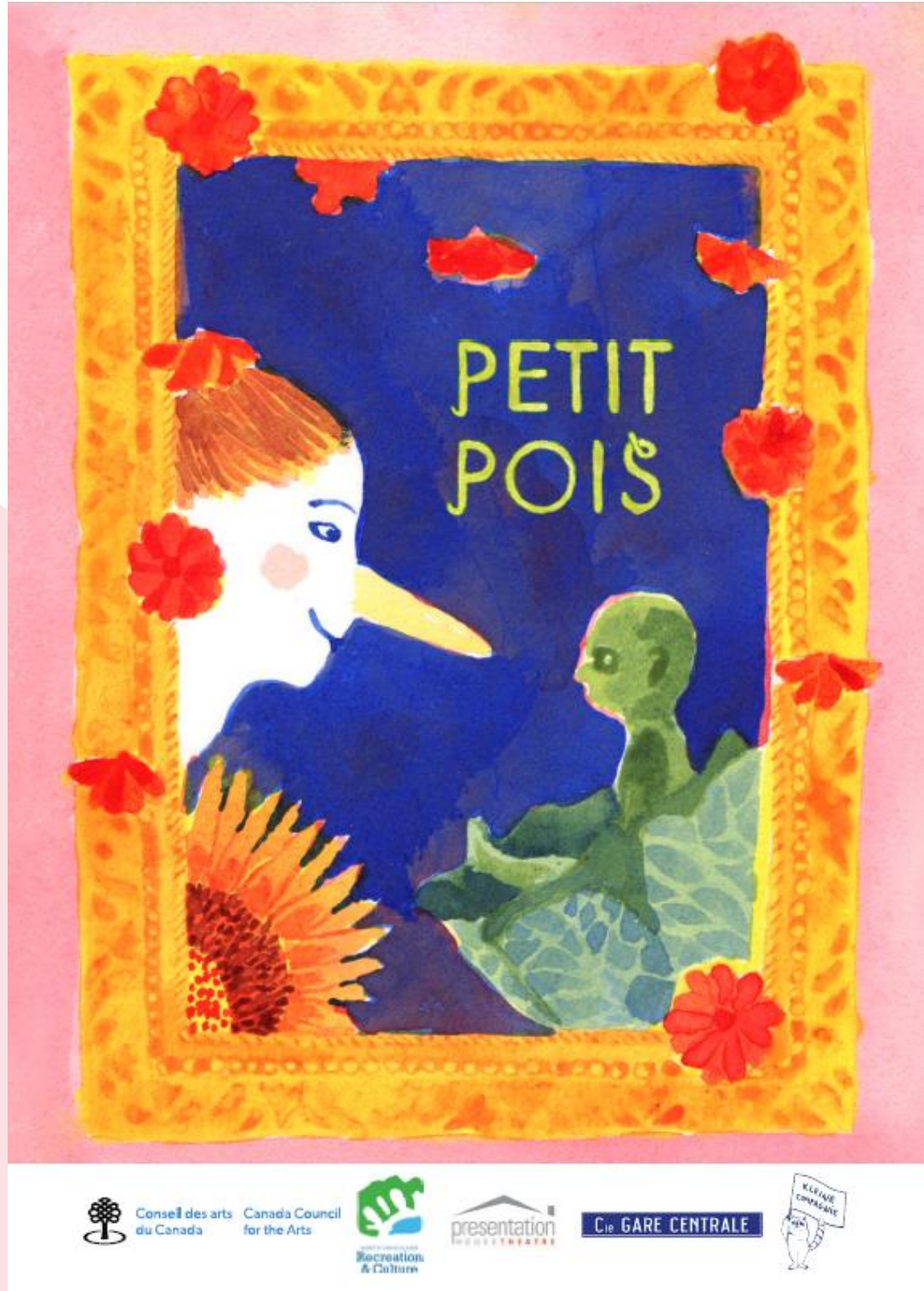

À quoi m'attendre pendant la représentation

Mots clés



Interprète / Personnages

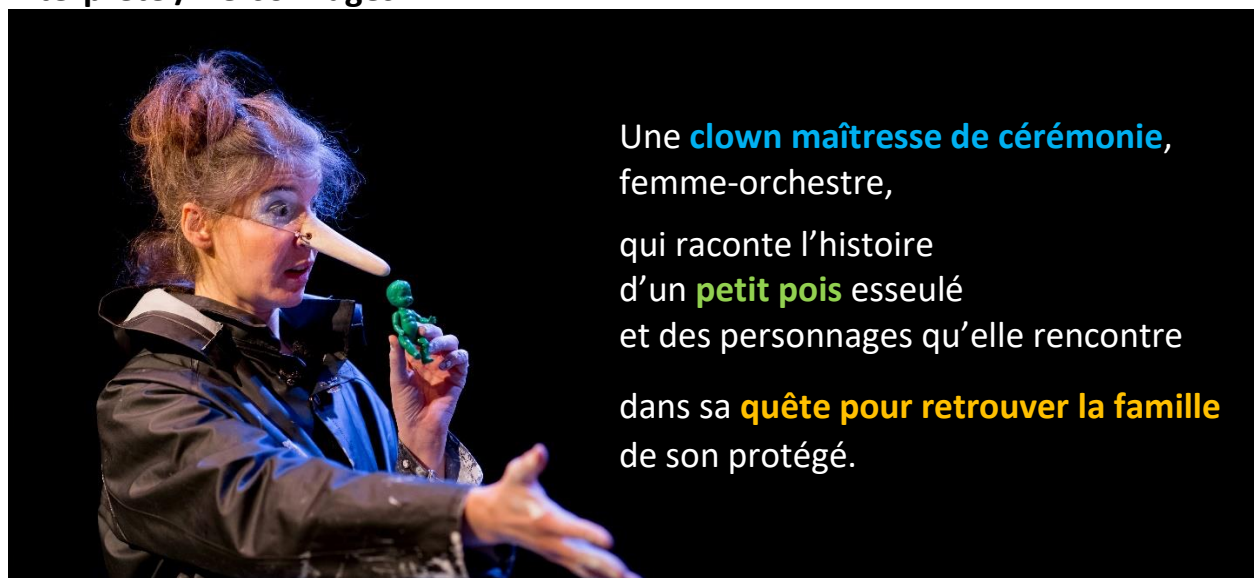

À quoi m'attendre pendant la représentation

Histoire / Espace



- Un **petit pois vert** s'est échappé d'un camp de réfugiés.
- Une clown le découvre dans son potager et décide de l'aider.
- Elle part faire le tour du monde pour tenter de découvrir d'où il vient et qui sont les siens.
- L'univers scénique se construit à mesure que la quête se déploie.
- Il est composé de personnages fabriqués et d'objets du quotidien.
- Chaque scène se cristallise en une image qui se fait « encadrer ».
- Poétique, absurde, métaphore de l'état du monde.

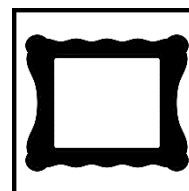
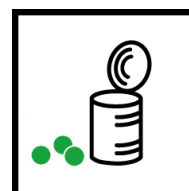

• **RASSURER**

Vous êtes la **référence** de l'enfant dans la réception du spectacle.

- Sensibilisez-le à l'importance de l'écoute.
- Laissez-vous porter par l'ambiance.
- Prenez le temps d'apprécier le spectacle et de l'accueillir.
- Faites confiance à ce que l'enfant ressent et comprend.
- Tempérez les craintes liées au noir et à la pénombre.
- Si votre enfant a peur n'hésitez pas à le prendre dans vos bras.

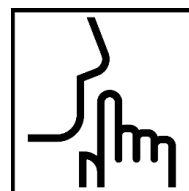

Si je ne me sens pas bien pendant le spectacle

Je peux:

- Boucher mes oreilles ou mettre des coquilles, si je suis sensible au son.
- Fermer mes yeux, si la lumière m'éblouit ou que quelque chose me fait peur.
- Demander de l'aide.
- Sortir de la salle.

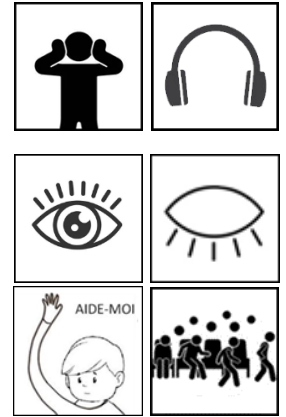

Si j'ai besoin, je peux demander à un membre de l'accueil de m'apporter:

- Des coquilles
- Un toutou lourd
- Un outil sensoriel (fidget)



Si je sors de la salle, je peux:

- Me rendre dans la salle de repos.
J'y trouverai :
 - ⇒ Des fauteuils et des coussins
 - ⇒ Des couvertures et des toutous lourds
 - ⇒ Des coquilles
- Me rendre dans l'espace dynamique.
J'y trouverai :
 - ⇒ Des assises dynamiques
 - ⇒ Des tentes
 - ⇒ Des crayons à colorier
- Me rendre dans le coin lecture.
J'y trouverai :
 - ⇒ Des livres

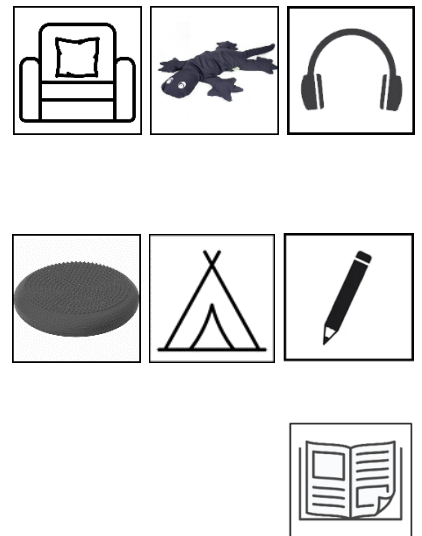

Accessibilité à la Maison Théâtre

<https://www.maisontheatre.com/accessibilite-universelle/>